

N° de l'ordre de travail

4465272

Zone et type

AVAC - Avarias - Outros

Lieu

SFR DISTRIBUTION Evry 2 - Général

Observations

après intervention de l'électricien.

la batterie électrique a été temporairement connectée pour protéger l'image générale. il ne pouvait pas voir d'où venait le câble qui alimente la batterie électrique. c'était à régler avec PC securite.
pour notre part, la climatisation fonctionnait normalement

Statut

Finalisé

Priorité

 **Normal**

Signalé à

29-11-2022 08:28:49

Terminé le

29-11-2022 10:47:56

GÉNÉRÉ PAR

JPN - JOSÉ PEREIRA NOVAIS, LDA.

Adresse

Rua António Fernandes Ferreira Gomes, 140
4705-157 Ferreiros
Braga

Email

geral@jpnclimatizacao.pt

CLIENT

SFR DISTRIBUTION (SFR)

CONTACTS**ADRIEN CLAMENS**

adrien.clamens@sfr.com

**BRAHIM BENAÏSSA**

brahim.benaissa@sfr.com

**TRAVAUXMAINTENANCE**

travauxmaintenance-sfd@sfr.com

**SYLVIE**

maintenance@jpnclimatizacao.pt

**MANUEL FERNANDES**manuel.fernandes.jpn@gmail.com
967353446**GREGORY BARD**

gregory.bard@sfr.com

BÂTIMENT

SFR DISTRIBUTION EVRY 2

Adresse

C CIAL EVRY 2 - CCial
91000
EVRY

ACTIFS**LIEU (GERAL)**

Nom

SFR DISTRIBUTION EVRY 2 - GÉNÉRAL

TÂCHES

FICHIERS

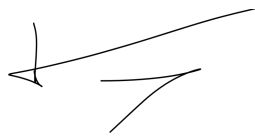
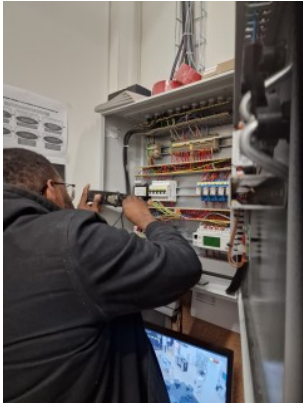

SIGNATURE:

Signé sur l'appareil de António Gomes
(29-11-2022 10:48:06)